

1) システムの名称 :

PDI+ MoveBy (ピーディーアイプラス ムーブバイ)

2) 対象業務、電子カルテシステム内での位置付け :

1 2. 診療録など管理系

3) 特色 :

- さまざまな媒体に準拠
DICOMだけでなく jpg や bmp などの画像ファイルの取込みも可能。DICOMDIR が存在しない媒体や、複数存在する媒体など、IHE PDI に準拠していない媒体でも簡単に取込みを行うことができます。
- 取込みに専門知識は不要
事務員さんで取込み作業を行うことができます。
- ウイルスチェック
取込み時に自動でウイルスチェックを行います。
- 紹介状を含めて一元管理
レーベル面や紹介状も1つのインターフェイスで確認することができます。
- 見落としリスク責任の回避
取り込んだ画像は一時サーバに保存されますが、医師が保存指示を出した必要な画像のみ保存されるので、見落とし責任のリスクを回避することができます。
- サーバ容量を圧迫しない
不要なデータは一定期間経過後一時サーバから消えるので、サーバ容量を圧迫することはありません。
- DICOM ビューア
専用ビューアから詳細に画像を参照することができます。

4) 画面／構成図を含めた分かりやすい説明 :

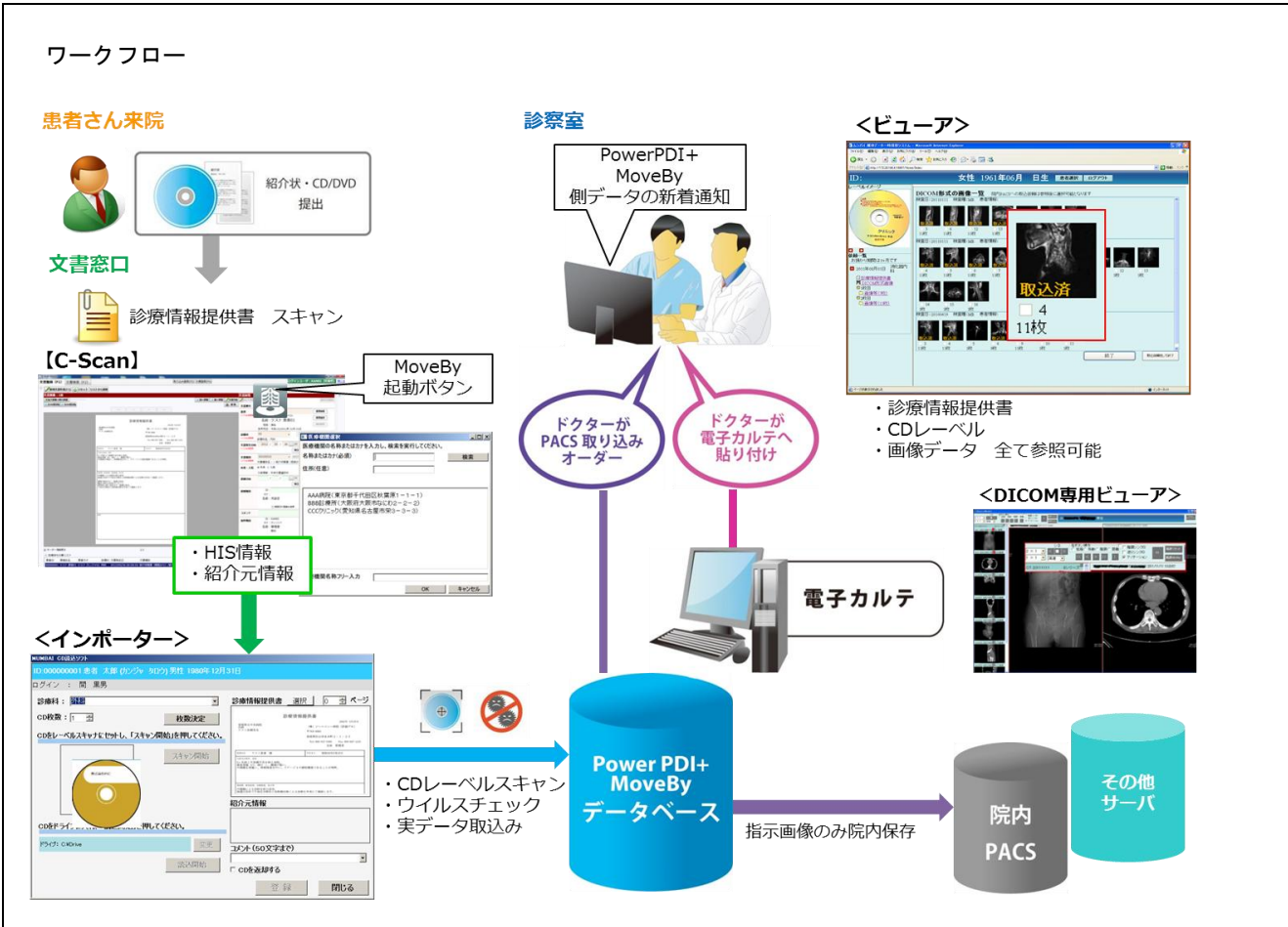

ビューア

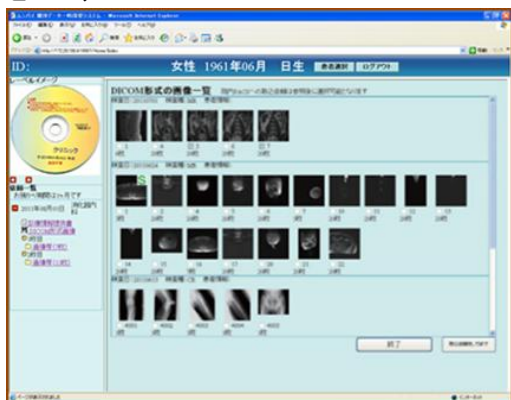

- ・一元管理
CD/DVDのレーベル、紹介状、DICOM画像、非DICOM画像全てを同じビューアで参照可能

DICOM専用ビューア

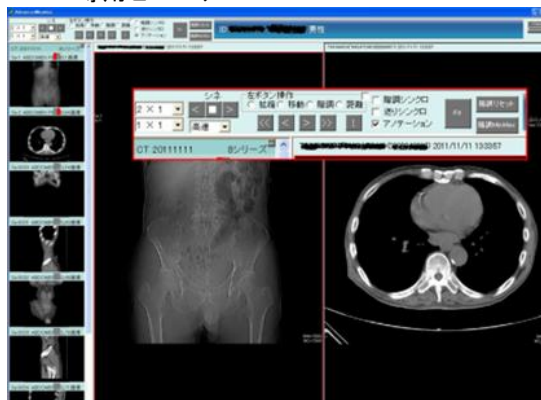

- ・DICOMビューア
一時サーバに保存した画像は、ビューアから参照可能
DICOM画像は専用ビューアで詳細に参照

5) 標準化への対応状況、未達成の場合対応予定および対応のための追加費用の有無：

- ・DICOM (Ver3.0) / Storage SCP (C-Store) / MPPS SCU機能 (set) / Commitment SCU
- ・IHE-J 2012年コネクタソン参加予定

6) 動作環境 (ソフトの場合)、ハードスペック (ハードの場合)：

【サーバ構成】

シンプルサーバ構成 打合せによりクラスタ構成
オペレーティングシステム：Windows Server 2008 R2 Standard
DBMS：SQL Server 2012 Standard
CPU：インテル(R) Xeon(R) プロセッサ E5-2407 (4C/2.20GHz/10M)
メインメモリ：16GB
HDD：3.2TB(実効容量)

【クライアント構成】

※電子カルテ相乗りを想定の為、推奨スペックを記載
オペレーティングシステム：WindowsXP、WindowsVista、Windows7
CPU：Intel Pentium プロセッサ 以上
メインメモリ：1GB 以上 画面解像度：SXGA(1280×1024) 以上 その他：CD/DVDドライブ

7) 稼働までに必要な作業・期間：

病院担当者様及びモダリティメーカー様と打合せ (3回程度) ・通常3か月程度

8) 価格 (桁数 (日本円における桁数)、「ご相談」は不可、桁数帯・金額・金額帯を入れても良い)：

ソフトウェア・導入作業費用 12,000,000円 ハードウェア費用 2,300,000円
想定見積条件：500床 急性期病院 にて導入。他システム連携費用・機器費・交通費は除く。

9) 保守の内容と費用：

初期教育：オペレーション説明、マニュアル配布
初期導入保守：運用開始時立会い
遠隔保守：ルータ&遠隔ソフトのセットアップ (電話回線工事費用は別途)
定期保守 月額83,000円 (※税別) …障害発生時、リモート又はオンサイト対応。毎月のログ確認。
※別途ハード保守あり

10) 問い合わせ先 (販売会社 担当者、URL、e-mail等) および開発元 (もし別途あれば)：

問い合わせ先：株式会社ピーエスシー <http://hos.ne.jp/>
松山本社 〒790-0003 愛媛県松山市三番町4-9-6 NBF松山日銀前ビル11F
TEL:089-947-3388 FAX:089-947-1133
東京支店 〒105-6133 東京都港区浜松町2-4-1 世界貿易センタービル33F
TEL:03-5408-3745 FAX:03-5408-3744
大阪支店 〒541-0041 大阪府大阪市中央区北浜3-5-22 オリックス淀屋橋ビル7F
TEL:06-6220-1401 FAX:06-6220-1402
担当者名 東京支店 武井 亮 (たけい りょう) E-mail:takei@hos.ne.jp