

1) システムの名称 :

**診断書等電子化ソリューション PrimeReport (プライムレポート)**

2) 対象業務、電子カルテシステム内での位置付け :

1 2. 診療録など管理系 (診断書電子化 (機械印字化) 認定ソフト)

3) 特色 :

■ ■ ■ 診断書等の文書作成を支援するシステム ■ ■ ■

病院情報システムに蓄積されている患者基本情報、検体検査結果情報、処方情報の標準化された医療情報を、標準化されたデータ交換規約により、SS-MIX で開発・提供されている「標準化ストレージ」を介して、診療に関わる文書 (診断書等) をテンプレート入力により容易な作成作業のもと実現するシステムです。

■ ■ ■ 各システムとの連携が可能 ■ ■ ■

標準化ストレージを備えることで、既存の医事会計又は電子カルテシステムにあるデータを利用が可能です。「臨床研究DBシステム」(株式会社NTT データ東海社製)への連携も可能で、入力したデータが二次利用できます。

■ ■ ■ 多種多様な診断書等に対応が可能 ■ ■ ■

生命保険会社 ((社)生命保険協会 加盟会社)における各社診断書、「臨床調査個人票」、「診療所・病院所定診断書」や「出生証明書、死亡診断書 (死体検案書)」を初めとした数十種類以上の診断書の作成が可能です。保守契約時は、各社診断書がテンプレートとして随時提供されます。

■ ■ ■ テンプレートデザイナ機能を実装 ■ ■ ■

独自に様式 (テンプレート) を作成し、システムに適用することも可能です。

■ ■ ■ 標準化に準拠 ■ ■ ■

PrimeReport 既存の医事会計又は電子カルテシステムを標準化 (HL7 Ver2.5) することで連携可能です。また、テンプレートはXML形式であり、使用するタグ名は標準化に準拠 (J-MIX) しています。標準化することにより、他のシステムとの連携時やリプレイス時に大幅なコスト軽減が期待されます。※標準化ストレージを介し、データ連携を行うと入力が軽減されます。

4) 画面/構成図を含めた分かりやすい説明 :

**【 PrimeReport 】 イメージ図**

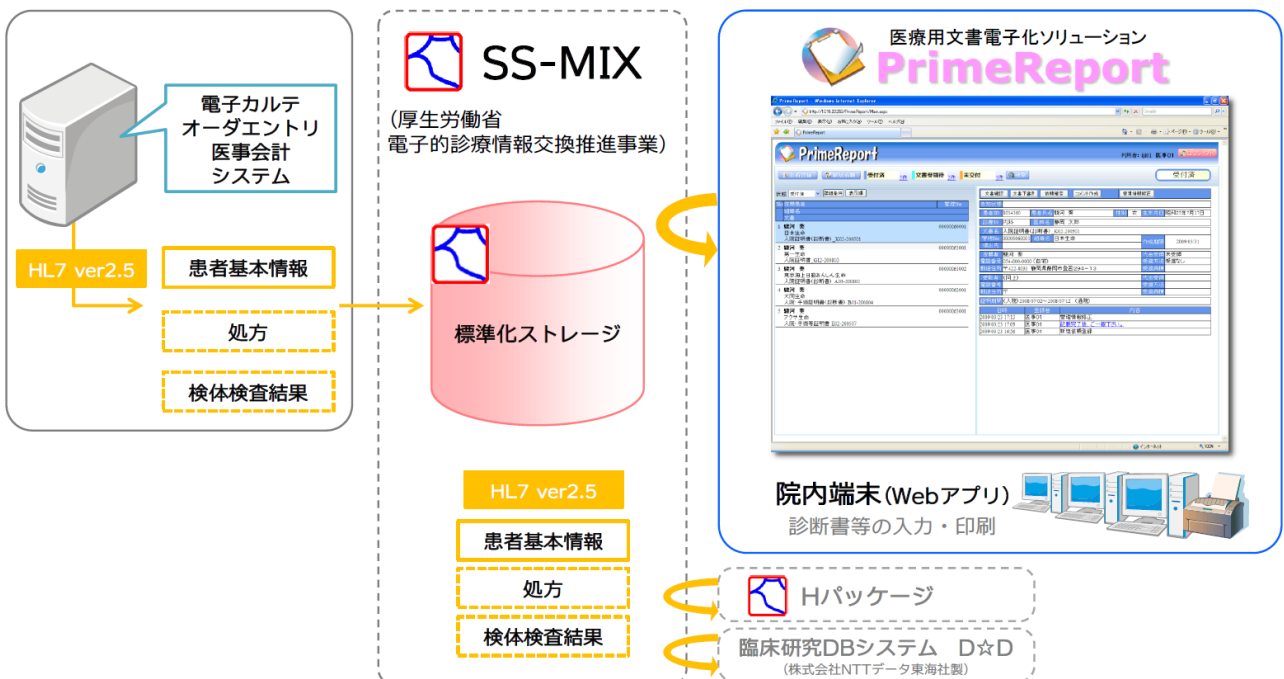

SS-MIX「標準化ストレージ」に対応。標準化ストレージは他の用途にも活用でき、連携にかかる負担を軽減できます。

## 【画面イメージ】



ステータス毎の一覧表示や履歴の表示で、  
文書の管理をスムーズにします。

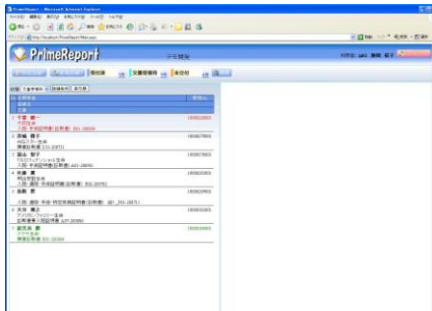

作成期限が迫っている文書は緑、過ぎた  
文書は赤で表示します。

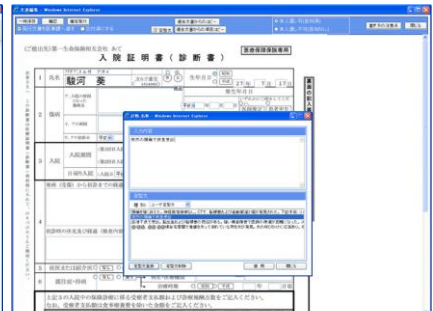

定型文登録や過去文書記述内容の  
コピーにより、文書作成を省力化します。



診断書そのまま背景にしているため、  
迷わず入力できます。



テンプレートデザイナー機能で、病院独自の  
文書もテンプレート化できます。

### 5) 標準化への対応状況、未達成の場合対応予定および対応のための追加費用の有無：

- データ交換規約：HL7(Ver2.5)／患者情報(ADT)、検査情報(OML)、処方・注射情報(OPM)、入退院情報(ADT)
- J-MIX 準拠
- SS-MIX 標準化ストレージに対応

### 6) 動作環境 (ソフトの場合)、ハードスペック (ハードの場合)：

サーバ構成：Windows Server 2008 以上、インターネット インフォメーション サービス (IIS)、.NET Framework 2.0  
 クライアント構成：Internet Explorer 7 以上、AcrobatReader7 以上  
 その他：レーザープリンタ及びクライアントを複数台数で利用される場合は院内ネットワークが必要です。  
 ご利用方法によってはスキャナも必要です。

### 7) 稼動までに必要な作業・期間：

HIS 間と連携される際には標準化ストレージへの対応が別途必要となります。  
 その他、職員マスタ設定作業が必要です。  
 稼動までの期間は、およそ目安として1~4ヶ月ですが事前条件により異なります。

### 8) 価格 (桁数 (日本円における桁数))、「ご相談」は不可、桁数帯・金額・金額帯を入れても良い)：

パッケージライセンスとして¥540,000~ + 導入支援として¥1,200,000~ (税別)  
 その他：ハードウェア等及び標準化ストレージ導入・対応に係わる費用が別途必要となります。

### 9) 保守の内容と費用：

保守契約時は、各社診断書をテンプレートとして随時ご提供致します。  
 参考費用 (年間利用料) 初年度より発生します。  
 ■ 50床 約25.2万円/年      ■ 150床 約33.6万円/年      ■ 250床 約42.0万円/年

### 10) 問い合わせ先 (販売会社 担当者、URL、e-mail 等) および開発元 (もし別途あれば)：

問合せ先：株式会社SBS情報システム <http://www.sbs-infosys.co.jp>  
 〒422-8033 静岡県静岡市駿河区登呂3-1-1  
 TEL：054-283-1450；FAX：054-284-9182  
 医療事業本部 営業担当      Mail：iryos@sbs-infosys.co.jp