

■レセコンや電子カルテに接続して有効に利用

患者基本情報連携

患者情報連携ツールを標準搭載していますので、簡単な設定をするだけで現在お使いの電子カルテやレセコンから患者情報を自動で連携し、患者単位で検査画像を管理することができます。患者情報は専用の連携ツールによって ClaioBOX に登録される為、電子カルテ/レセコン連携のための「システム改造」や「属性連携パッケージ購入」などの別途の費用は必要ありません。

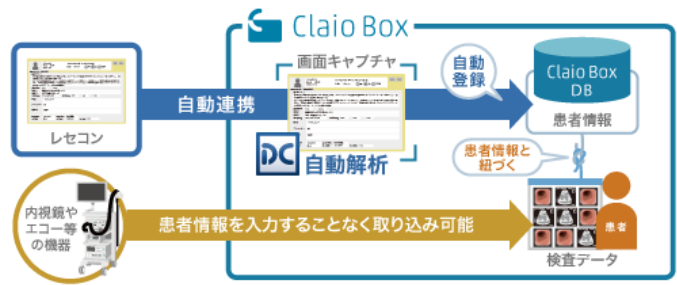

患者説明機能・文書作成機能

画像に対する手描きが可能であり、手描きした画像やシェーマ（テンプレートはプリセット）を用いて、レポートを作成することもできます。レポートは、紹介状や検査報告書など 15 種類のフォーマットをプリセットしています。

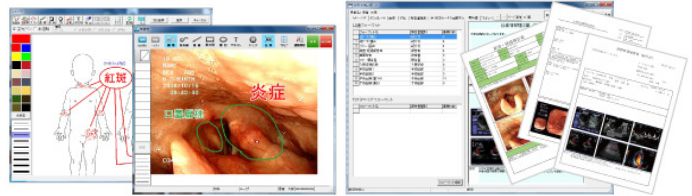

■Claio クライアントで患者情報を活用

医療機関内の Windows 端末に Claio クライアントアプリケーションを追加でインストールすることで、検査画像取り込みを行う処置室や診察室だけでなく、受付などでも画像参照や紹介状や返書、地域連携パスなどのファイル取込が行えます。（※ 2ライセンス以降はオプション）

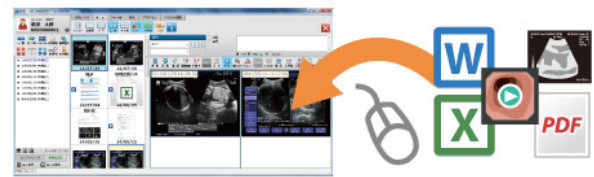

5) 標準化への対応状況、未達成の場合対応予定および対応のための追加費用の有無：

未対応

6) 動作環境（ソフトの場合）、ハードスペック（ハードの場合）：

■サーバ構成

シングルサーバ構成

オペレーティングシステム：Windows 7 Professional Embedded
 DBMS：SQL Server 2012 Express データサイズ 10GB まで ※ログ含む
 CPU：インテル(R) Corei3(R) プロセッサー 4330 3.5GHz 2Core
 メインメモリ：4GB
 HDD：1TB (OS 領域に 約 100GB, データ領域に 約 900GB)

7) 稼働までに必要な作業・期間：

病院担当者様及びモダリティメーカー様と打合せ（2～3 回程度）・通常 1～2 日程度

8) 価格（桁数（日本円における桁数）、「ご相談」は不可、桁数帯・金額・金額帯を入れても良い）：

【参考価格】

ソフトウェア・導入作業・ハードウェア費用：1,000,000 円から（税別、設置調整費/代理店保守費除く）
 前提条件：オプション（ClaioClient 追加、及び検査機器 2 台目接続）費用は除く

9) 保守の内容と費用：

■保守内容

対応内容：操作ビデオ、及び操作マニュアルは ClaioBOX にプリセット
 稼働時初期教育、定期保守などについては導入代理店による
 ※別途ハード保守あり（5 年間/オンサイト保守）

10) 問い合わせ先（販売会社 担当者、URL、e-mail 等）および開発元（もし別途あれば）：

株式会社ファインデックス（旧ピーエスシー）

<http://findex.co.jp/>

東京本社 〒105-6133 東京都港区浜松町 2-4-1 世界貿易センタービル 33F TEL:03-5408-3745 FAX:03-5408-3744
 松山本社 〒790-0003 愛媛県松山市三番町 4-9-6 NBF 松山日銀前ビル 11F TEL:089-947-3388 FAX:089-947-1133
 大阪支店 〒541-0041 大阪府大阪市中央区北浜 2-6-18 淀屋橋スクエア 11F TEL:06-6220-1401 FAX:06-6220-1402

※弊社 HP のお問合せフォーム（医療システム・サービス）をご利用ください。

https://findex.co.jp/inquiry/inq_pro.html